

PUDORYS 1:100

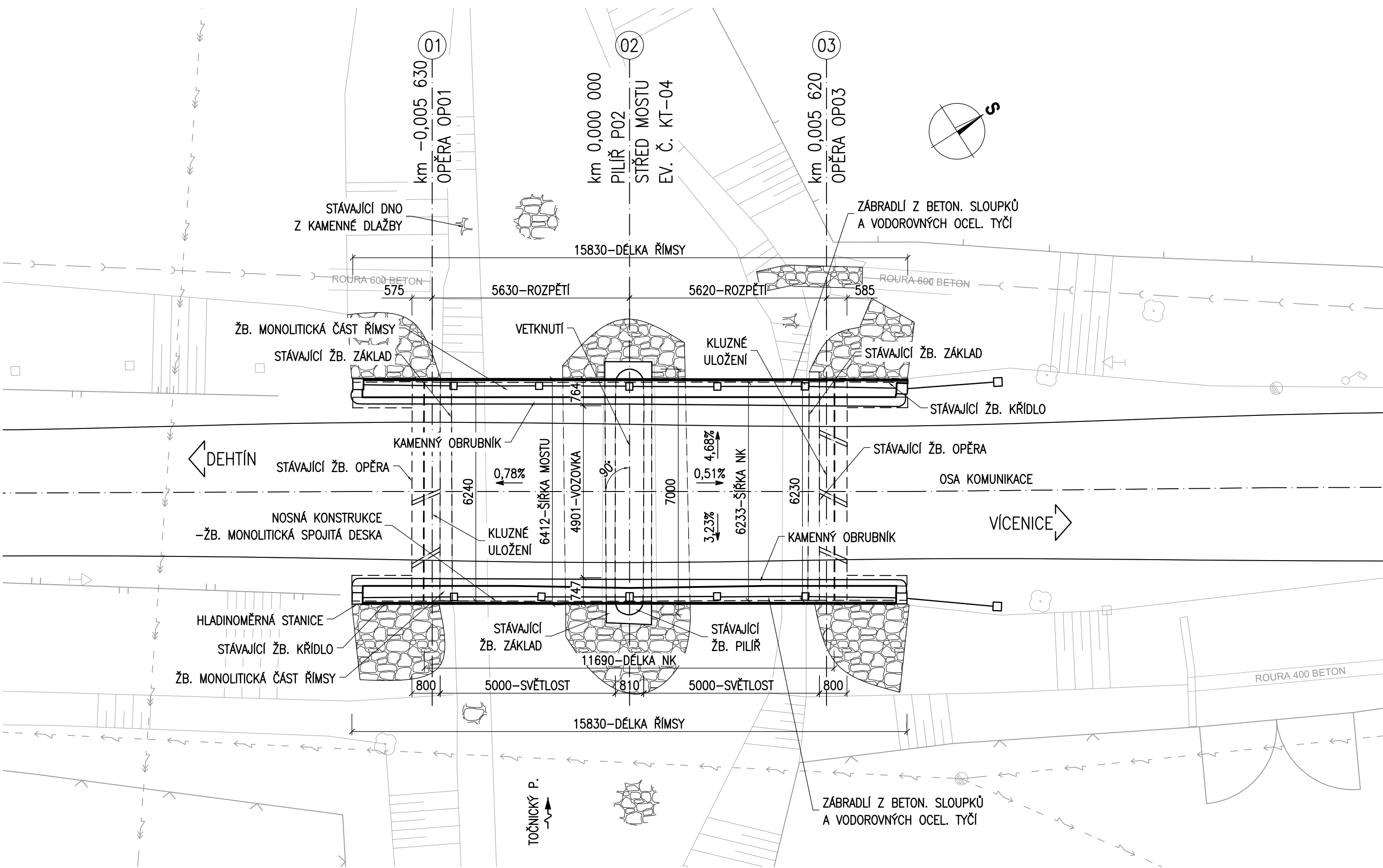

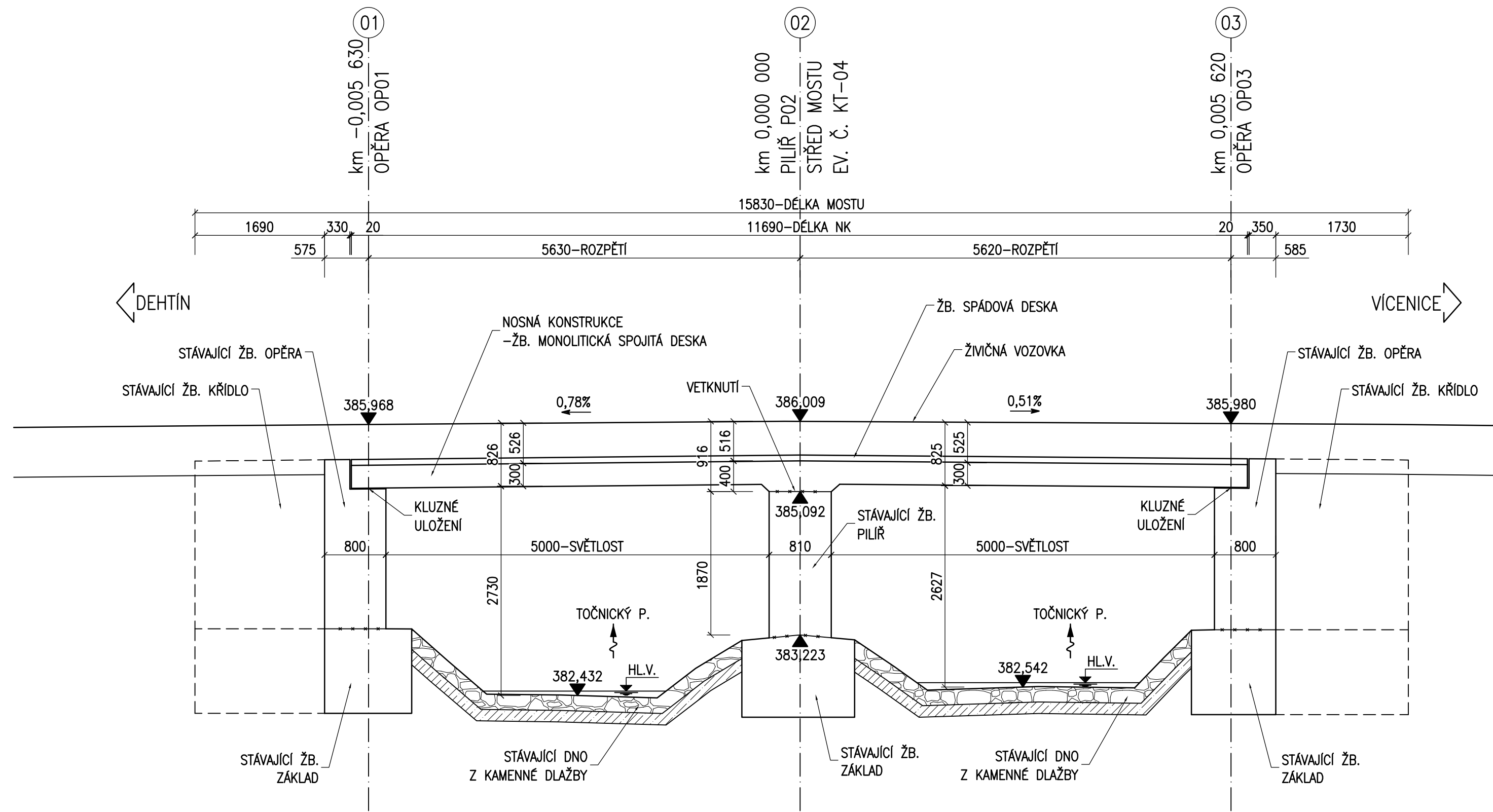



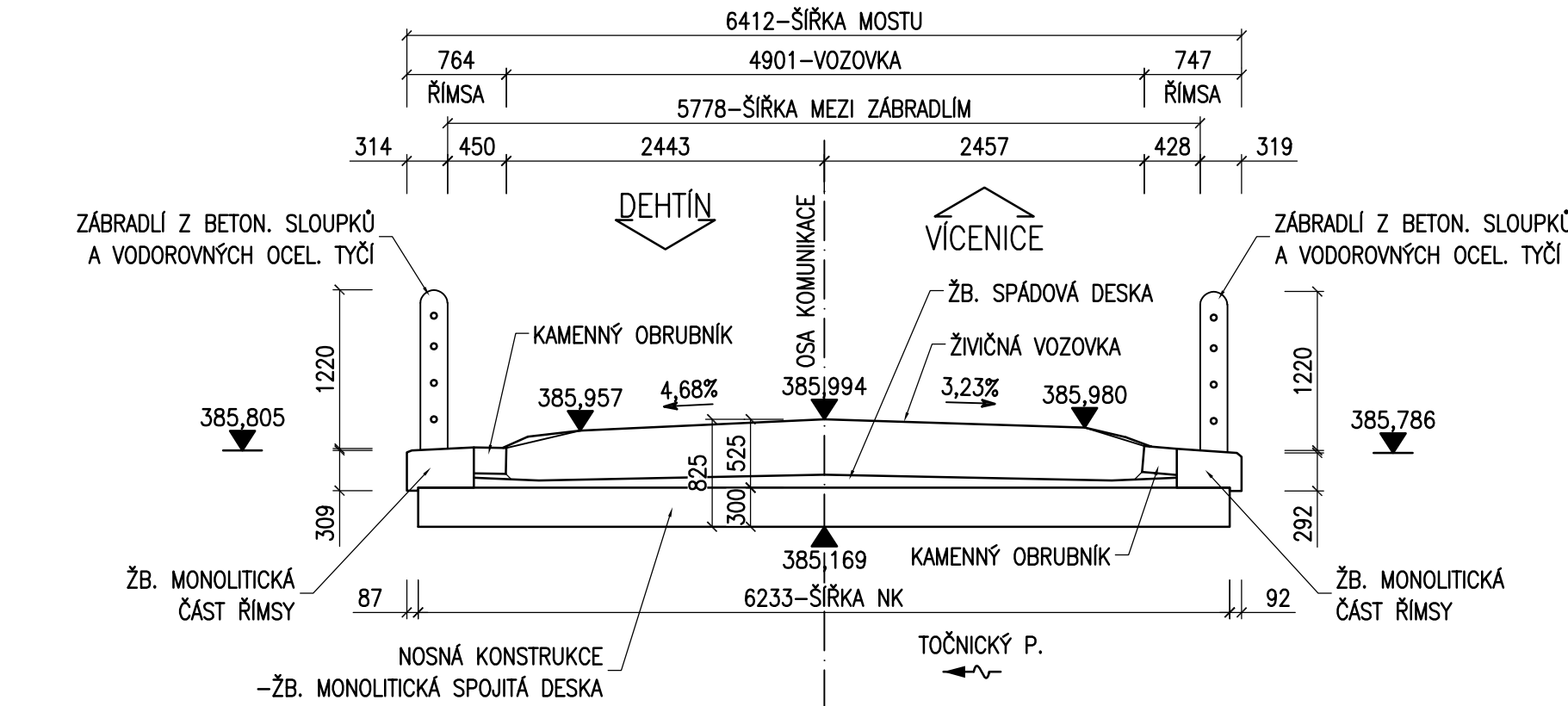

PODÉLNÝ ŘEZ 1:50



PŘÍČNÝ ŘEZ 1:50



## STÁVAJÍCÍ SÍTĚ

- 

 - SILOVÉ VEDENÍ - VN (NADZEMNÍ)
- 

 - SILOVÉ VEDENÍ - NN (NADZEMNÍ)
- 

 - KANALIZACE JEDNOTNÁ

UPOZORNĚN

**ZÁKRESY PODZEMNÍCH ZAŘÍZENÍ JSOU POUZE ORIENTAČNÍ A NESLOUŽÍ JAKO VYTÝČOVACÍ VÝKRES! PŘED ZAHÁJENÍM STAVEBNÍCH PRACÍ JE NUTNÉ U SPRÁVCŮ ZAJISTIT JEJICH VYTÝČENÍ!**

POZNÁMKY:

KONSTRUKCE STÁVAJÍCÍHO MOSTU BYLA ZKRESLENA NA ZÁKLADĚ PROVEDENÉHO GEODETICKÉHO ZAMĚŘENÍ, NEOVĚŘENÝCH ARCHIVNÍCH VÝKRESŮ, ÚDAJŮ UVEDENÝCH V MOSTNÍM LISTU A HLAVNÍ MOSTNÍ PROHLÍDKÉ.

OMĚŘENÍ NĚKTERÝCH DETAILŮ PŘÍMO NA MÍSTĚ NEBYLO DOSTUPNÉ. DIMENZE SKRYTÝCH TVARŮ SE PROTO NEMUSÍ SHODOVAT SE SKUTEČNOSTÍ!

SOUDRADNICOVÝ SYSTÉM: S-JTSK		VÝŠKOVÝ SYSTÉM: Bpv	
OBJEDNATEL:	MĚSTO KLATOVY NÁMĚSTÍ MÍRU 62, 339 01 KLATOVY	 <div> MARTIN HEJDUK  LABKOVA 844/57  316 00 PLZEŇ  IČO: 06730848  OSM: +420 734 820 518  e-mail: martin.hejduk@hmproje.cz  www.hmproje.cz </div>	
KATASTR. ÚZEMÍ:	VÍČENICE U KLATOV (767689)		
ZODP. PROJEKTANT:	VYPRACOVAL:	ZAK. ČÍSLO:	066HM2023
MARTIN HEJDUK	MARTIN HEJDUK	DATUM:	08/2023
NÁZEV AKCE:		ÚČEL PD:	DSP,PDPS
MOST EV. Č. KT-04 V OBCI VÍČENICE		MĚŘÍTKO:	1:100,50
OBJEKT:	SO 201 - MOST EV. Č. KT-04	FORMÁT:	6xA4
NÁZEV PŘÍLOHY:		Č. PŘÍLOHY:	PARE:
DISPOZICE-STARÝ STAV		D.1.1.3	